



DZL Zentralvertrieb Lauf GmbH
Am Winkelsteig 1A
91207 Lauf

Medizinbedarf
Lauf

Tel. 09123/96 06 -36 oder -51 • Fax 09123/96 06 77 • medizinbedarf@zentralvertrieb.de

Lagerungshilfen von Dr. Koch

Alle Preise zzgl. MwSt. Mindestbestellwert 50.- €. Lieferung an gewerbliche Kunden



Böhler Fingerschiene für 1 Finger, 23 cm

Durch den Aluminiumdraht sind die Fingerschienen röntgenfähig und individuell anpassbar. Die Schienen mit Einkerbung bzw. Öse eignen sich besonders da, wo der Finger etwas gestreckt werden soll, weil der durch die Einkerbung (Öse) gezogene Verband nicht abrutschen kann. Die Fingerschienen werden in das Polster hineingesteckt.

Variante	Art.Nr.	Preis/Stück	Bestellung
rund	K-2710000	5,45 €	
mit Kerbe	K-2710100	6,50 €	
mit Öse	K-2710200	6,50 €	
Packung Polster (à 5 Stück) aus Schaumstoff	K-2710600	7,60 €	

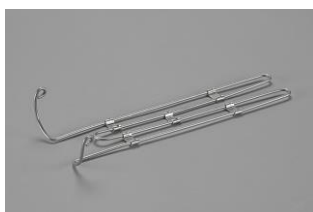

Böhler Fingerschiene für 2 Finger, 23 cm

Durch den Aluminiumdraht sind die Fingerschienen röntgenfähig und individuell anpassbar. Die Schienen mit Einkerbung bzw. Öse eignen sich besonders da, wo der Finger etwas gestreckt werden soll, weil der durch die Einkerbung (Öse) gezogene Verband nicht abrutschen kann. Die Fingerschienen werden in das Polster hineingesteckt.

Variante	Art.Nr.	Preis/Stück	Bestellung
rund	K-2720000	8,70 €	
mit Kerbe	K-2720100	9,55 €	
mit Öse	K-2720200	9,55 €	
Packung Polster (à 5 Stück) aus Schaumstoff	K-2720700	10,30 €	

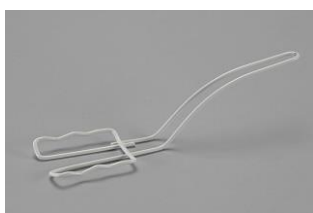

Kienle Fingerschiene

Zur Ruhigstellung von Fingern eignet sich die Fingerschiene nach Kienle. Sie kann entweder mit einem Einmalpolster oder durch ein selbst angefertigtes Polster aus Watte und Mullbinden vervollständigt werden. Durch den breiten Armschild der Fingerschiene kann nicht nur der Finger, sondern auch das Handgelenk ruhiggestellt werden. Das leicht biegsame Fingerteil kann individuell zurechtgebogen werden.

Variante	Art.Nr.	Preis/Stück	Bestellung
Gr. 1, 29 cm	K-2700000	5,00 €	
Gr. 2, 26 cm	K-2700001	5,00 €	
Gr. 3, 23 cm	K-2700002	5,00 €	
Gr. 4, 20 cm	K-2700003	5,00 €	
Gr. 5, 18 cm	K-2700004	5,00 €	
Packung Polster (à 5 Stück), Gr. 1	K-2700500	7,10 €	
Packung Polster (à 5 Stück), Gr. 2	K-2700501	7,10 €	
Packung Polster (à 5 Stück), Gr. 3	K-2700502	7,10 €	
Packung Polster (à 5 Stück), Gr. 4	K-2700503	7,10 €	
Packung Polster (à 5 Stück), Gr. 5	K-2700504	7,10 €	



Cramer-Fingerschiene

Die Cramer-Schiene ist eine Drahtleiterschiene, die in verschiedenen Längen und Breiten und auch als Meterware geliefert wird. Durch die hohe Biegsamkeit kann sie der Körperform optimal angepasst werden. Bei der Schienung der oberen und unteren Extremitäten findet sie vielfach Verwendung. Die Meterware wird am besten mit dem Hebelseitenschneider abgeschnitten. Die Cramer-Schiene wird dank ihrer vielseitigen Verwendung an den oberen und unteren Extremitäten zur Schienung benutzt. Weiß kunststoffbeschichtet (RAL 9010).

Variante	Art.Nr.	Preis/Stück	Bestellung
12 x 2 cm	K-2200000	Auf Anfrage	
20 x 2 cm	K-2200002	4,55 €	
30 x 2 cm	K-2200004	5,70 €	
Rolle Polsterschlauch, 2,5 x 500 cm Rolle	K-2262005	14,20 €	



Stack-Schiene für Finger

Strecksehnenverletzungen der Fingerendglieder werden bei konservativer Behandlung gern mit der Stack'schen Schiene behandelt. Das Prinzip der Stack'schen Schiene beruht auf einer Hyperextension des verletzten Fingerendgliedes. Die Befestigung erfolgt mit Pflasterstreifen oder Klettband und gewährleistet so einen festen Sitz. Sie besteht u.a. aus einem thermoplastischen Acrylharzkunststoff, der zur Verbesserung der Trageeigenschaft mehrfach perforiert ist und so einer Hautmazeration entgegenwirken kann. Über einer Flamme (Bunsenbrenner, etc.) und auch im heißen Wasser lässt sich dieses Material nachformen. Die Kappe über der Phalanx media kann mit einem Klettband oder Pflaster fixiert werden. Es ist trotz vielfältiger Verbesserungen dieser Schienen ratsam, den zu behandelten Finger mindestens mit einem Schlauchverband zu überziehen. Besser noch ist ein Auskleiden der Schiene mit einem dünnen Filz, dann ist Mazeration nicht möglich.



Variante	Art.Nr.	Preis/Stück	Bestellung
weiß, Gr. 1, Fingerumfang 4,5 cm	K-3000100	4,95 €	
weiß, Gr. 2, Fingerumfang 5 cm	K-3000200	4,95 €	
weiß, Gr. 3, Fingerumfang 5,5 cm	K-3000300	4,95 €	
weiß, Gr. 4, Fingerumfang 6 cm	K-3000400	4,95 €	
weiß, Gr. 5, Fingerumfang 6,5 cm	K-3000500	4,95 €	
weiß, Gr. 6, Fingerumfang 7,5 cm	K-3000600	4,95 €	
weiß, Gr. 7, Fingerumfang 8 cm	K-3000670	4,95 €	
hautfarben, Gr. 1, Fingerumfang 4,5 cm	K-3000110	4,95 €	
hautfarben, Gr. 2, Fingerumfang 5 cm	K-3000210	4,95 €	
hautfarben, Gr. 3, Fingerumfang 5,5 cm	K-3000310	4,95 €	
hautfarben, Gr. 4, Fingerumfang 6 cm	K-3000410	4,95 €	
hautfarben, Gr. 5, Fingerumfang 6,5 cm	K-3000510	4,95 €	
hautfarben, Gr. 6, Fingerumfang 7,5 cm	K-3000610	4,95 €	
hautfarben, Gr. 7, Fingerumfang 8 cm	K-3000672	4,95 €	
gepolstert weiß, Gr. 1, Fingerumfang 4,5 cm	K-3000101	9,75 €	
gepolstert weiß, Gr. 2, Fingerumfang 5 cm	K-3000201	9,75 €	
gepolstert weiß, Gr. 3, Fingerumfang 5,5 cm	K-3000301	9,75 €	
gepolstert weiß, Gr. 4, Fingerumfang 6 cm	K-3000401	9,75 €	
gepolstert weiß, Gr. 5, Fingerumfang 6,5 cm	K-3000501	9,75 €	
gepolstert weiß, Gr. 6, Fingerumfang 7,5 cm	K-3000601	9,75 €	
gepolstert weiß, Gr. 7, Fingerumfang 8 cm	K-3000671	9,75 €	
gepolstert hautfarben, Gr. 1, Fingerumfang 4,5 cm	K-3000111	9,75 €	
gepolstert hautfarben, Gr. 2, Fingerumfang 5 cm	K-3000211	9,75 €	
gepolstert hautfarben, Gr. 3, Fingerumfang 5,5 cm	K-3000311	9,75 €	
gepolstert hautfarben, Gr. 4, Fingerumfang 6 cm	K-3000411	9,75 €	
gepolstert hautfarben, Gr. 5, Fingerumfang 6,5 cm	K-3000511	9,75 €	
gepolstert hautfarben, Gr. 6, Fingerumfang 7,5 cm	K-3000611	9,75 €	
gepolstert hautfarben, Gr. 7, Fingerumfang 8 cm	K-3000673	9,75 €	



Fingerschienen-Set im Etui

Stacksche Schienen gibt es in verschiedenen Größen, die möglichst alle in einem kleinen Sortiment bereitgehalten werden sollten. Nur dadurch lässt sich ein reibungsloser Behandlungsablauf gewährleisten.

Variante	Art.Nr.	Preis/Stück	Bestellung
4 Satz Fingerschienen Gr. 1-6, weiß, im Etui	K-3000700	139,00 €	
4 Satz Fingerschienen Gr. 1-6, hautfarben, im Etui	K-3000702	139,00 €	
Etui leer	K-3000701	20,50 €	



Stack-Schiene gespalten für Finger

Strecksehnenverletzungen der Fingerendglieder werden bei konservativer Behandlung gern mit der Stack'schen Schiene behandelt. Das Prinzip der Stack'schen Schiene beruht auf einer Hyperextension des verletzten Fingerendgliedes. Die Befestigung erfolgt mit Pflasterstreifen oder Klettband und gewährleistet so einen festen Sitz. Sie besteht u.a. aus einem thermoplastischen Acrylharzkunststoff, der zur Verbesserung der Trageeigenschaft mehrfach perforiert ist und so einer Hautmazeration entgegenwirken kann. Über einer Flamme (Bunsenbrenner, etc.) und auch im heißen Wasser lässt sich dieses Material nachformen. Die Kappe über der Phalanx media kann mit einem Klettband oder Pflaster fixiert werden. Es ist trotz vielfältiger Verbesserungen dieser Schienen ratsam, den zu behandelten Finger mindestens mit einem Schlauchverband zu überziehen. Besser noch ist ein Auskleiden der Schiene mit einem dünnen Filz, dann ist Mazeration nicht möglich.

Variante	Art.Nr.	Preis/Stück	Bestellung
hautfarben, Gr. 1, Fingerumfang 4,5 cm	K-3000112	11,45 €	
hautfarben, Gr. 2, Fingerumfang 5 cm	K-3000212	11,45 €	
hautfarben, Gr. 3, Fingerumfang 5,5 cm	K-3000312	11,45 €	
hautfarben, Gr. 4, Fingerumfang 6 cm	K-3000412	11,45 €	
hautfarben, Gr. 5, Fingerumfang 6,5 cm	K-3000512	11,45 €	
hautfarben, Gr. 6, Fingerumfang 7,5 cm	K-3000612	11,45 €	
hautfarben, Gr. 7, Fingerumfang 8 cm	K-3000675	11,45 €	



Knopfloch-Schiene nach Stack

Strecksehnenverletzungen der Fingerendglieder werden bei konservativer Behandlung gern mit der Stack'schen Schiene behandelt. Das Prinzip der Stack'schen Schiene beruht auf einer Hyperextension des verletzten Fingerendgliedes. Die Befestigung erfolgt mit Pflasterstreifen oder Klettband und gewährleistet so einen festen Sitz. Sie besteht u.a. aus einem thermoplastischen Acrylharzkunststoff, der zur Verbesserung der Trageeigenschaft mehrfach perforiert ist und so einer Hautmazeration entgegenwirken kann. Über einer Flamme (Bunsenbrenner, etc.) und auch im heißen Wasser lässt sich dieses Material nachformen. Die Kappe über der Phalanx media kann mit einem Klettband oder Pflaster fixiert werden. Es ist trotz vielfältiger Verbesserungen dieser Schienen ratsam, den zu behandelten Finger mindestens mit einem Schlauchverband zu überziehen. Besser noch ist ein Auskleiden der Schiene mit einem dünnen Filz, dann ist Mazeration nicht möglich.

Variante	Art.Nr.	Preis/Stück	Bestellung
hautfarben, Gr. 1, Fingerumfang 4,5 cm	K-3000911	16,00 €	
hautfarben, Gr. 2, Fingerumfang 5 cm	K-3000912	16,00 €	
hautfarben, Gr. 3, Fingerumfang 5,5 cm	K-3000913	16,00 €	
hautfarben, Gr. 4, Fingerumfang 6 cm	K-3000914	16,00 €	
hautfarben, Gr. 5, Fingerumfang 6,5 cm	K-3000915	16,00 €	
hautfarben, Gr. 6, Fingerumfang 7,5 cm	K-3000916	16,00 €	



Aluminium-Stab für Fingerverbände

Die Aluminiumstäbe sind einseitig mit Schaumstoff gepolstert. Sie werden für Fingerverbände benutzt.

Variante	Art.Nr.	Preis/Stück	Bestellung
480 x 13 mm	K-0321000	4,00 €	
480 x 18 mm	K-0321004	4,00 €	
480 x 25 mm	K-0321006	4,00 €	



Klett- und Flauschband Meterware

Das Klett- und Flauschband wird meterweise geliefert. Anwendungsmöglichkeiten: Fixierung von Finger- und Handschienen; Befestigung von Polstern an Schienen, z.B. Braunsche Schienen, Volkmannschienen, Armschienen; Patientensicherung

Variante	Art.Nr.	Preis/Meter	Bestellung
Klettband standard 20 mm	K-3014700	1,15 €	
Klettband selbstklebend 25 mm	K-3014701	1,95 €	
Klettband standard 30 mm	K-3014702	2,15 €	
Klettband standard 50 mm	K-3014703	3,40 €	
Flauschband standard 20 mm	K-3024400	1,15 €	
Flauschband selbstklebend 25 mm	K-3024401	1,95 €	
Flauschband standard 30 mm	K-3024402	2,15 €	
Flauschband standard 50 mm	K-3024403	3,40 €	



Klettband zur Fixierung der Stack-Schienen

Variante	Art.Nr.	Preis/Stück	Bestellung
klein, 10 x 2 cm	K-3000000	1,30 €	
groß, 10 x 2,5 cm	K-3000001	1,30 €	



Alu-Band Rolle á 3 Meter

Dieses einseitig mit Schaumstoff gepolsterte Aluminiumband (Aluminiumstärke 1 mm) wird zur Ruhigstellung von Fingern verwendet. Nach Abmessen der entsprechenden Länge wird das erforderliche Maß zurecht geschnitten. Die Schiene ist so lang zu wählen, dass sie dorsalseitig über die Fingerkuppe des verletzten Fingers 3 - 4 cm übergreift. Um ein Verrutschen zu verhindern, kann sie mit mehreren Pflasterstreifen semizirkulär am Finger befestigt werden. Die endgültige Fixierung erfolgt mit einer Mull- oder elastischen Binde. Durch das Aluminium bleibt der Verband röntgenfähig. Die Rollen sind in Längen von 3 lfm lieferbar.

Variante	Art.Nr.	Preis/Stück	Bestellung
15 mm breit	K-0320000	16,10 €	
19 mm breit	K-0320004	16,10 €	
25 mm breit	K-0320006	16,10 €	



Aluminiumschiene einseitig gepolstert

Diese Schiene ist für die Ruhigstellung, Schonung, Fixierung usw. von Unter- und Oberarm geeignet. Sie ist einseitig mit Schaumstoff gepolstert und durch das Aluminium röntgenfähig.

Variante	Art.Nr.	Preis/Stück	Bestellung
40 x 9 cm	K-0340000	7,25 €	



Alu-Schiene beidseitig gepolstert

Diese Schienen werden zur Ruhigstellung und Lagerung von Verletzungen verwendet. Zunächst wird die verletzte Stelle mit einer Wundauflage versorgt. Dann erst wird auf der Schiene gelagert und mit einem Bindenverband fixiert.

Variante	Art.Nr.	Preis/Stück	Bestellung
20 x 3 cm	K-0322000	1,70 €	
20 x 5 cm	K-0322001	2,15 €	
30 x 5 cm	K-0322002	2,65 €	
40 x 7 cm	K-0322003	4,30 €	



Armschiene aus Kunststoff mit Klettbindern

Die Armschiene wird zur Fixierung des Armes bei intravenösen Dauertropfinfusionen verwendet. Der am Infusionsgerät angelegte Arm wird in Pro- oder Supinationsstellung gelagert. Der Arm wird mit Klettbindern fixiert. Mit einem Gurt kann die Schiene am Bett befestigt werden.

Variante	Art.Nr.	Preis/Stück	Bestellung
Gr. 1, ausziehbar 43-53 cm, 10 cm breit	K-0851500	59,90 €	



Keilpolster nach Thoren

Das Keilpolster nach Thoren dient zur Armlagerung in 35°, 55° und 90°. Durch Schultergurte ist das Polster wahlweise anlegbar. Breite der Auflagefläche: 10 cm, Gesamt: 38 x 22,5 x 11 cm

Variante	Art.Nr.	Preis/Stück	Bestellung
Auflagefläche 10 cm breit, für 35°, 55° und 90°	K-0730000	auf Anfrage	



Briefträgerkissen mit Armauflage

Das Briefträger-Kissen wird für die Armlagerung in Abduktionsstellung in 30°, 60°, und 90° verwendet. Das Kissen wird durch einen verstellbaren Schulter- und Bauchgurt fixiert. Breite der Auflagefläche: 38 cm, Gesamt: 38 x 22,5 x 36 cm

Variante	Art.Nr.	Preis/Stück	Bestellung
Auflagefläche 38 cm breit, für 30°, 60° und 90°	K-0735000	155,00 €	



Schiefe Ebene

Die schiefe Ebene wird zur Nachtlagerung verwendet und eignet sich zur Lagerung für das Intervalltraining bei Patienten mit sekundärem Armlymphödem. Schaumstoff mit abwaschbarem Kunstlederbezug weiß oder nach Farbkarte.

Variante	Art.Nr.	Preis/Stück	Bestellung
Gr. 1, 80 x 22 x 25 cm	K-1340400	66,30 €	
Gr. 2, 60 x 22 x 20 cm	K-1340401	52,30 €	

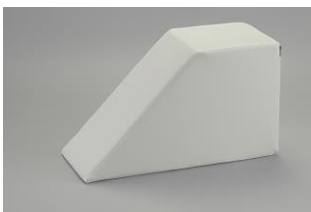

Armlagerungskeil nach Magnus

Schaumstoff mit einem abwaschbaren Kunstlederbezug weiß oder nach Farbkarte. Lagerungsfläche: 53 x 22 cm, Höhe: 30 cm, Zur Armlagerung, speziell im Krankenbett bei hochgestelltem Kopfteil

Variante	Art.Nr.	Preis/Stück	Bestellung
Lagerungsfläche 53 x 22 cm, Höhe 30 cm	K-0740000	61,60 €	



Hochlagerungskeil mit Nesselbezug

Der Hochlagerungskeil findet seine Anwendung bei der Therapie des Armödems. Schaumstoff mit Nesselbezug. Lagerungsfläche: 65 x 25 cm, Höhe: 36 cm

Variante	Art.Nr.	Preis/Stück	Bestellung
Lagerungsfläche 65 x 25 cm, Höhe 36 cm	K-0740100	48,65 €	

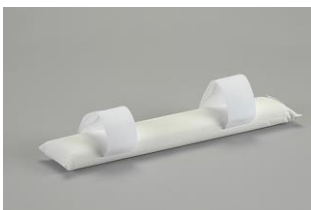

Unterarm-Fix-Verbandschiene

Zur Fixierung des Armes für Infusionen wird die Unterarm-Fix-Verbandschiene verwendet. Die Schiene wird mit Klettbindern fixiert und hat einen abwaschbaren Kunstlederbezug.

Variante	Art.Nr.	Preis/Stück	Bestellung
40 x 7 cm	K-0845000	22,35 €	
30 x 5 cm	K-0845100	22,35 €	



Volkman-Schiene für Erwachsene, starr

Die Volkmannschiene ist eine Lagerungsschiene, die vor allem zur Flachlagerung verwendet wird. Mit Hilfe des T-Stückes und der Schraube kann auch eine gewisse Schräglagerung erreicht werden. Zur Polsterung wird das Schaumstoffpolster verwendet (Art. 1150300, 1150400). Damit werden sowohl die Lagerungsfläche als auch die Fußsohlen gepolstert. Es ist aber mit Mull- oder elastischen Binden, die um die Schiene gewickelt werden, ebenfalls möglich, die Schiene zu polstern. Die Volkmannschiene ist aus Aluminium gefertigt. Dadurch ist sie röntgenstrahlendurchlässig. Sie ist reinweiß (RAL 9010) kunststoffbeschichtet

Variante	Art.Nr.	Preis/Stück	Bestellung
75 cm Länge	K-1125007	129,00 €	



Polster für Volkman-Schiene

Das Polster wird mit Hilfe von selbstklebenden Klettbandern an der Schiene fixiert. Es besteht aus einer Schaumstoffkaschierung mit Frottee und ist bis 40°C waschbar.

Variante	Art.Nr.	Preis/Stück	Bestellung
für Schienenmaß 75/80 cm	K-1150300	35,70 €	



Cramer-Schiene

Die Cramer-Schiene ist eine Drahtleiterschiene, die in verschiedenen Längen und Breiten und auch als Meterware geliefert wird. Durch die hohe Biegsamkeit kann sie der Körperform optimal angepasst werden. Bei der Schienung der oberen und unteren Extremitäten findet sie vielfach Verwendung. Die Cramer-Schiene wird dank ihrer vielseitigen Verwendung an den oberen und unteren Extremitäten zur Schienung benutzt. Weiß kunststoffbeschichtet (RAL 9010).

Variante	Art.Nr.	Preis/Stück	Bestellung
30 x 6 cm	K-2210001	2,65 €	
40 x 8 cm	K-2210003	2,95 €	
50 x 6 cm	K-2210004	3,25 €	
50 x 8 cm	K-2210005	3,50 €	
60 x 8 cm	K-2210007	3,70 €	
60 x 10 cm	K-2210008	3,90 €	
80 x 8 cm	K-2210010	4,75 €	
80 x 10 cm	K-2210011	4,95 €	
100 x 4 cm	K-2210015	5,80 €	
100 x 6 cm	K-2210016	6,00 €	
100 x 8 cm	K-2210017	6,30 €	
100 x 10 cm	K-2210018	6,75 €	
100 x 12 cm	K-2210019	7,55 €	
100 x 15 cm	K-2210020	8,70 €	



Rolle Cramer-Schienen flach

Die Cramer-Schiene ist eine Drahtleiterschiene, die in verschiedenen Längen und Breiten und auch als Meterware geliefert wird. Durch die hohe Biegsamkeit kann sie der Körperform optimal angepasst werden. Bei der Schienung der oberen und unteren Extremitäten findet sie vielfach Verwendung. Die Meterware wird am besten mit dem Hebelseitenschneider abgeschnitten. Die Cramer-Schiene wird dank ihrer vielseitigen Verwendung an den oberen und unteren Extremitäten zur Schienung benutzt. Weiß kunststoffbeschichtet (RAL 9010).

Im 3er-Pack ist die einzelne Rolle günstiger!

Variante	Art.Nr.	VE	Preis/Stück	Bestellung
500 x 2 cm	K-2240000	1	38,00 €	
		3	30,35 €	
500 x 4 cm	K-2240001	1	41,00 €	
		3	33,60 €	
500 x 5 cm	K-2240002	1	44,00 €	
		3	34,65 €	
500 x 6 cm	K-2240003	1	46,00 €	
		3	35,70 €	
500 x 8 cm	K-2240004	1	48,00 €	
		3	38,85 €	
500 x 10 cm	K-2240005	1	50,00 €	
		3	42,00 €	
500 x 12 cm	K-2240006	1	56,00 €	
		3	48,30 €	
500 x 15 cm	K-2240007	1	62,00 €	
		3	54,60 €	

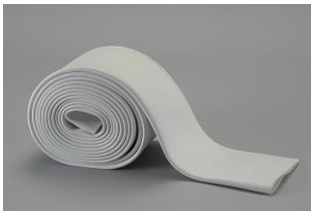

Rolle Polsterschlauch

Der Polsterschlauch ist zur Polsterung der Cramer-Schienen gedacht und wird nach Bedarf abgeschnitten. Er besteht aus einer abwaschbaren robusten Schaumstoff-Kunststoffkaschierung. Es werden 5-Meter-Rollen geliefert.
Die passende Größe ist die Breite der jeweiligen Cramerschiene plus 0,5 cm. Z.B. passt zu einer 4 cm breiten Cramerschiene der 4,5 cm breite Polsterschlauch.

Variante	Art.Nr.	Preis/Stück	Bestellung
2,5 cm	K-2262005	14,20	
4,5 cm	K-2262004	21,50	
6,5 cm	K-2262002	27,50	
8,5 cm	K-2262000	31,40	
10,5 cm	K-2262003	37,80	
12,5 cm	K-2262001	43,60	



Rollenträger nach Heussner für Holzbetten

mit 3 Rollen für Holzbetten mit max. 65 mm Brettstärke

Variante	Art.Nr.	Preis/Stück	Bestellung
Rollenträger für Holzbetten	K-2030000	250,95 €	



Gewicht-Sandsack mit Öse

Gewichtssack mit Sandfüllung aus strapazierfähigem Kunststoff, gelb, mit Öse

Variante	Art.Nr.	Preis/Stück	Bestellung
0,5 kg	K-2181000	16,65 €	
1 kg	K-2181001	17,85 €	
2 kg	K-2181002	23,30 €	
3 kg	K-2181003	26,00 €	
5 kg	K-2181004	33,25 €	



Extensionsseil, Perlon

Das Seil ist 2 Meter lang, kann durch die Haken aber auch zu jeder beliebigen Länge gekürzt werden.

Variante	Art.Nr.	Preis/Stück	Bestellung
mit 2 Haken selbstarretierend	K-2181200	9,35 €	



Gewichts-Satz mit Extensionsseil,verstellbar

Variante	Art.Nr.	Preis/Stück	Bestellung
5 kg	K-2180000	89,80 €	
10 kg	K-2180001	165,90 €	
15 kg	K-2180002	247,80 €	
20 kg	K-2180003	319,20 €	



Einzelgewichte

Variante	Art.Nr.	Preis/Stück	Bestellung
0,5 kg	K-2180500	8,70 €	
1 kg	K-2180501	17,30 €	
2 kg	K-2180502	31,40 €	
3 kg	K-2180503	44,40 €	
5 kg	K-2180504	71,40 €	



Einzel- und Doppelständer

Variante	Art.Nr.	Preis/Stück	Bestellung
Einzelständer klein, 0,5 kg	K-2180505	19,50 €	
Einzelständer groß, 0,5 kg	K-2180506	22,75 €	
Doppelständer klein, 1,1 kg	K-2180507	33,55 €	
Doppelständer groß, 1,1 kg	K-2180508	37,80 €	



Extensionswinde fahrbar, ohne Zubehör

Die Extensionswinde wird im ambulanten Bereich zur Extension des Unterarmes z.B. bei Brüchen benutzt. Durch die Winde kann stufenlos der gewünschte Zug erreicht werden. Die Finger werden mit Hilfe von Fingerhülsen aufgehängt. Mit Hilfe des Gegenzuggurtes wird der Oberarm fixiert. Die Extensionswinde ist flexibel einsetzbar und fahrbar.

Im Bild benutztes Zubehör: Bügel mit 5 Kettchen, Satz Fingerhülsen aus Bast

Variante	Art.Nr.	Preis/Stück	Bestellung
Extensionswinde fahrbar, ohne Zubehör	K-2770000	1090,00 €	



Fingerhülsen aus Bast

Die Extensions-Fingerhülsen aus Bast bzw. Draht werden in die Haken an den Kettchen eingehängt. Durch das Zusammenziehen des Bast- bzw. Drahtgeflechtes werden die Finger gehalten. Bei Entlastung des Zuges kann die Fingerhülse wieder vom Finger gezogen werden. (Im Bild von links nach rechts: Gr.1, Gr.2, Gr. 3, Gr. 4, Gr.5, Gr.6)

Variante	Art.Nr.	Preis/Stück	Bestellung
Satz Fingerhülsen Gr. 1-6	K-2781000	79,80 €	
einzelne Fingerhülse, Gr.1	K-2781001	14,20 €	
einzelne Fingerhülse, Gr.2	K-2781002	14,20 €	
einzelne Fingerhülse, Gr.3	K-2781003	14,20 €	
einzelne Fingerhülse, Gr.4	K-2781004	14,20 €	
einzelne Fingerhülse, Gr.5	K-2781005	14,20 €	
einzelne Fingerhülse, Gr.6	K-2781006	14,20 €	



Fingerhülsen aus Draht

Die Extensions-Fingerhülsen aus Bast bzw. Draht werden in die Haken an den Kettchen eingehängt. Durch das Zusammenziehen des Bast- bzw. Drahtgeflechtes werden die Finger gehalten. Bei Entlastung des Zuges kann die Fingerhülse wieder vom Finger gezogen werden. (Im Bild von unten nach oben: Gr.1, Gr.2, Gr. 3)

Variante	Art.Nr.	Preis/Stück	Bestellung
Satz Fingerhülsen Gr. 1-3	K-2790000	65,00 €	
einzelne Fingerhülse, Gr.1 (groß)	K-2790001	24,40 €	
einzelne Fingerhülse, Gr.2 (mittel)	K-2790002	24,40 €	
einzelne Fingerhülse, Gr.3 (klein)	K-2790003	24,40 €	



Bügel mit 5 Kettchen

Variante	Art.Nr.	Preis/Stück	Bestellung
Bügel mit 5 Kettchen	K-2800000	70,30 €	



Bettgalgen 3-Fuß, verstellbar mit Griff

Durch den stabilen 3-Fuß kann dieser Bettgalgen freistehend an jedem Bett verwendet werden, auch an Holzbetten. Die Platten, auf die das Bett gestellt wird, umfassen Bettbreiten von 74 bis 95 cm. Dieser Bettgalgen ist in der Höhe verstellbar. Er ist reinweiß (RAL 9010) kunststoffbeschichtet.

Variante	Art.Nr.	Preis/Stück	Bestellung
Bettgalgen mit Griff	K-2130000	288,75 €	



Bettgalgen 3-Fuß, Profilrohr, mit Puffer und Griff

Dieser 3-Fuß-Bettgalgen ist durch das Profilrohr sehr stabil. Er ist in der Höhe verstellbar und zusammenlegbar. Er ist reinweiß (RAL9010) kunststoffbeschichtet.

Variante	Art.Nr.	Preis/Stück	Bestellung
Ausladung 80 cm	K-2135000	345,45 €	



Bettgalgen 5-Fuß, Profilrohr, mit Griff

Dieser Bettgalgen ist durch das Profilrohr und die 4 Füße sehr stabil. Er ist in der Höhe verstellbar und zusammenlegbar. Die hinteren Platten, auf die das Bett gestellt wird, umfassen Bettbreiten von 92 cm bis 110 cm. Er ist reinweiß (RAL9010) kunststoffbeschichtet.

Variante	Art.Nr.	Preis/Stück	Bestellung
Platten für Bettbreite 92 – 110 cm	K-2136000	582,75 €	



Bettgalgen zur Wandbefestigung mit Griff

Der Bettgalgen zur Wandbefestigung wird mit zwei Laschen an der Wand befestigt. Er ist reinweiß (RAL 9010) kunststoffbeschichtet. Mit Dübel und Schrauben.

Variante	Art.Nr.	Preis/Stück	Bestellung
Wand-Bettgalgen mit Griff	K-2140900	253,00 €	



Handgriff 24 cm

Kunststoff, mit Gurten aus Nylon

Variante	Art.Nr.	Preis/Stück	Bestellung
ohne Metallring	K-2145400	12,00 €	



DZL Zentralvertrieb Lauf GmbH
 Am Winkelsteig 1A
 91207 Lauf

Tel. 09123/96 06 -36 oder -51 • Fax 09123/96 06 77 • medizinbedarf@zentralvertrieb.de



Bestell- oder Anfrageformular

Hiermit bestellen wir folgende Artikel

Artikel Nr.	Artikelbeschreibung	Menge	Preis per VE	Gesamtpreis
Preise zzgl. MwSt. und Versandkosten (wir suchen immer die günstigste Versandlösung)				

Gewünschte Zahlungsart

Vorkasse 3% **Rechnung** (Bei Rechnungskunden immer einen offiziellen Briefbogen mit faxen)

Hiermit stellen wir folgende Preisanfrage

Artikel Nr.	Artikelbeschreibung	Menge 1	Menge 2

Verandadresse (falls abweicht)

Versandhinweis

Wir liefern mit GLS oder Spedition und verwenden dabei immer die günstigste und der Ware entsprechende Versandmöglichkeit.

Formular bitte ausdrucken, ausfüllen und an FAX 09123/960677

Behörden und Institutionen beliefern wir auf Rechnung. Bitte offiziellen Briefbogen mit faxen. Sie erhalten in jedem Fall eine Auftragsbestätigung oder ein Angebot.

<p>Anfrage (Empfehlenswert bei größeren Mengen die nicht in der Staffel stehen) Bitte senden Sie uns ein Angebot über oben eingetragene Mengen.</p> <p>Unterschrift _____ Datum _____</p> <p>Bestellung (verbindliche Bestellung) Hiermit bestellen wir verbindlich oben eingetragene Artikel Die Geschäftsbedingungen haben wir zur Kenntnis genommen.</p> <p>Unterschrift _____ Datum _____</p> <p>Gewünschter Liefertermin _____</p>	<p>Firmenstempel / Unterschrift / Adresse</p> <p>Bitte in Druckbuchstaben: Name _____</p> <p>Telefon _____ Fax _____</p> <p>Wenn vorhanden Kundennummer _____</p>
---	--

Angebote für gewerbliche Kunden, Freiberufler, Behörden und Vereine • Alle in unserer Werbung angegebenen Preise zzgl. MwSt. und Versand (wenn nicht anders angegeben). Mindestbestellwert 50 €. DZL Zentralvertrieb Lauf GmbH, Am Winkelsteig 1 A, 91207 Lauf, **Tel. 09123/9606-36, Fax 09123/960677**, Geschäftsführer Karlheinz Schroth, HRB 8984 Amtsgericht Nürnberg, Steuer Nr. 241/143/60321 UST.ID.NR DE 133542461, Lieferbedingungen/Impressum: www.alleartikel.de/impressum/impressum.html