



DZL Zentralvertrieb Lauf GmbH
Am Winkelsteig 1A
91207 Lauf

Zentralvertrieb
Lauf

Tel. 09123/960 60 • Fax 09123/9606 66 • info@zentralvertrieb.de

www.Arbeitstischsystem.de

DZL Präsentiert Manuflex Arbeitstischplatten

Die schnellsten Arbeitsplätze Europas – **Lieferung frei Haus!**

Arbeitstischplatten - Zur individuellen Ausstattung Ihres Arbeitsplatzes

- Zur individuellen Ausstattung Ihres Arbeitsplatzes
 - Als Ersatz für abgenutzte Arbeitstischplatten.
 - Für den Eigenbau von Arbeitstischen.
 - Auch als leichte Werkbankplatten einsetzbar.
 - 10 Ausführungen zur Wahl.
- Wählen Sie die Arbeitstischplatten in den Standardgrößen laut Tabellen oder individuell nach Ihren Vorgaben. Die maximale Plattengröße beträgt B x T 3000 x 1200 mm.
- Bei Bestellung von individuellen Größen bitte Bestellnummer für Sondergröße und zusätzlich die genaue Breite x Tiefe angeben. Preis je qm.

Tischplatten-Varianten

beständig gegen:	Melamin	Kunststoff	PVC	Linoleum	Blechbelag	Multiplex	Kautschuk
Kratzer	mittel	gut	mittel	mittel	gut	mittel	mittel
Abrieb	mittel	gut	gut	gut	gut	gut	bedingt
Schlag	bedingt	gut	gut	gut	gut	gut	bedingt
Wärme	bedingt	gut	bedingt	mittel	gut	gut	gut
Feuchtigkeit*	bedingt	bedingt	bedingt	bedingt	mittel	mittel	bedingt
Öl	bedingt	gut	gut	gut	gut	bedingt	gut
Chemikalien	bedingt	bedingt	gut	mittel	bedingt	bedingt	mittel
Statische Aufladung	keine	keine	gut	gut	keine	gut	keine
Lichtreflektion	gut	gut	mittel	mittel	bedingt	gut	gut
Lötzinn**	keine	keine	keine	keine	gut	bedingt	mittel

* Für hohe Feuchtigkeitsresistenz empfehlen wir Siebdruckplatten.

** Für Arbeiten mit Lötzinn, bei der eine Metalloberfläche nicht erwünscht ist, empfehlen wir HPL 3 mm wie Eterlux.

Weitere Arbeitstischplatten wie z.B. Edelstahl, HPL mit Massivholzkern, Birke Multiplex oder Arphenol auf Anfrage ebenso erhältlich!



Melamin lichtgrau 22 mm

- Weitestgehend abrieb- und kratzfest, blendfrei, unempfindlich.
- Glatt, Oberflächen leicht zu reinigen.
- Melaminharzbeschichtung auf E1 3-Schichtspanplatte, beidseitige Feinstruktur.
- Hellgrauer, stoßfester Kunststoff-Umleimer.

Einsatz: Preisgünstigste Tischplatte. Für Arbeiten ohne höhere mechanische und chemische Anforderungen.

Breite mm	1000	1200	1250	1500	1600	1750	2000	2500	3000
Tiefe mm									
600	ZB 1201	ZB 1208	ZB 1202	ZB 1203	ZB 1209	–	–	–	–
€	69,-	79,-	82,-	95,-	96,-	–	–	–	–
700	–	–	ZB 1212	ZB 1213	–	ZB 1214	ZB 1215	ZB 1216	–
€	–	–	90,-	102,-	–	112,-	129,-	146,-	–
800	ZB 1221	ZB 1228	ZB 1222	ZB 1223	ZB 1229	ZB 1224	ZB 1225	ZB 1226	ZB 1227
€	77,-	88,-	94,-	104,-	123,-	133,-	136,-	167,-	193,-
1000	–	–	–	ZB 1233	ZB 1239	ZB 1234	ZB 1235	ZB 1236	ZB 1237
€	–	–	–	119,-	135,-	146,-	150,-	188,-	221,-
1200	–	–	–	ZB 1248	–	ZB 1244	ZB 1245	ZB 1246	ZB 1247
€	–	–	–	127,-	–	158,-	174,-	210,-	250,-

Sondergröße ZB 1200 Maximale Größe: B x T 3050 x 2070 mm



Kunststoff - lichtgrau 22 mm

- Abrieb-, kratz- und stoßfest, blendfrei, strapazierfähig.
- Oberseite leicht zu reinigen.
- Beschichtung Melamin-Laminate, pflegeleicht, auf E1 3-Schichtspanplatte mit Gegenzug pressverleimt.
- Hellgrauer Kunststoff-Umleimer. Oberfläche leicht zu reinigen.

Einsatz: Preisgünstige Tischplatte. Für leichte Montage und Laborarbeiten Für Arbeiten ohne höhere mechanische und chemische Anforderungen.

Breite mm	1000	1200	1250	1500	1600	1750	2000	2500	3000
Tiefe mm									
600 €	ZB 1561 112,00	ZB 1568 125,00	ZB 1562 131,00	ZB 1563 151,00	ZB 1569 182,00	-	-	-	-
700 €	-	-	ZB 1572 126,00	ZB 1573 155,00	-	ZB 1574 164,00	ZB 1575 182,00	ZB 1576 222,00	-
800 €	ZB 1581 145,00	ZB 1588 160,00	ZB 1582 166,00	ZB 1583 188,00	ZB 1589 198,00	ZB 1584 214,00	ZB 1585 236,00	ZB 1586 262,00	ZB 1587 301,00
1000 €	-	-	-	ZB 1593 199,00	ZB 1599 209,00	ZB 1594 225,00	ZB 1595 246,00	ZB 1596 282,00	ZB 1597 325,00
1200 €	-	-	-	ZB 1613 218,00	-	ZB 1614 240,00	ZB 1615 263,00	ZB 1616 309,00	ZB 1617 356,00

Sondergröße ZB 1560 - Preis auf Anfrage (Maximale Größe 3000 x 1200 mm (B x T))



PVC Dekor weißgrau 22 mm (ähnlich Trovidur)

- Abrieb- und wasserfest, strapazierfähig, stoß- und schlagunempfindlich, rutschhemmend, schwer entflammbar (B1) DIN 4102.
- Homogener PVC-Belag auf E1 3-Schichtspanplatte mit Gegenzug pressverleimt.
- Beständig gegen Waschmittel, Öle- und Fette sowie gegen bestimmte Säuren und Laugen.

Einsatz: Für mechanische Arbeiten in Montage und Fertigung sowie für Arbeiten mit chemischer Beanspruchung und gelegentlicher Berührung mit Wasser, z.B. in Laboratorien

1500	Breite mm	1000	1200	1250	1600	1750	2000	2500	3000
ZB 1683	Tiefe 600 mm	ZB 1681	ZB 1688	ZB 1682	ZB 1689	-	-	-	-
157,00	Preis €	118,00	136,00	138,00	167,00	-	-	-	-
ZB 1693	Tiefe 700 mm	-	-	ZB 1692	-	ZB 1694	ZB 1695	ZB 1696	-
163,00	Preis €	-	-	142,00	-	175,00	195,00	247,00	-
ZB 1703	Tiefe 800 mm	ZB 1701	ZB 1708	ZB 1702	ZB 1709	ZB 1704	ZB 1705	ZB 1706	ZB 1707
198,00	Preis €	155,00	176,00	181,00	214,00	232,00	249,00	2947,00	331,00
ZB 1713	Tiefe 1000 mm	-	-	-	ZB 1719	ZB 1714	ZB 1715	ZB 1716	ZB 1717
1202,00	Preis €	-	-	-	232,00	243,00	270,00	322,00	370,00
ZB 1773	Tiefe 1200 mm	-	-	-	-	ZB 1774	ZB 1775	ZB 1776	ZB 1777
245,00	Preis €	-	-	-	-	273,00	301,00	3574,00	414,00

Sondergröße

ZB 1680 - 159,00 €/m² (Maximale Größe 3000 x 1450 mm (B x T))



Linoleum (Universal) 22 mm

- Verschleiß- und stoßfest, schwer entflammbar (B1) nach DIN 4102, temperaturbeständig, antistatisch, blendfrei, rutschhemmend, antibakteriell.
- Sehr robuster Linoleum-Belag auf E1 Schichtspanplatte mit Gegenzug pressverleimt
- Besteht überwiegend aus natürlichen Rohstoffen wie Holz- und Korkmehl, Leinöl und Jute.
- Hellgrauer Kunststoff-Umleimer.
- Beständig gegen Benzin, Ethanol, Öle, Fette und Teer.

Einsatz: Für technische und mechanische Arbeiten. Für Arbeiten mit hoher Abriebfestigkeit.

Linoleum, lichtgrau

Breite mm	1000	1200	1250	1500	1600	1750	2000	2500	3000
Tiefe 600 mm	ZB 1721	ZB 1728	ZB 1722	ZB 1723	ZB 1729	-	-	-	-
Preis €	130,00	152,00	155,00	176,00	188,00	-	-	-	-
Tiefe 700 mm	-	-	ZB 1732	ZB 1733	-	ZB 1734	ZB 1735	ZB 1736	-
Preis €	-	-	159,00	188,00	-	213,00	239,00	300,00	-
Tiefe 800 mm	ZB 1741	ZB 1748	ZB 1742	ZB 1743	ZB 1749	ZB 1744	ZB 1745	ZB 1746	ZB 1747
Preis €	145,00	163,00	167,00	203,00	219,00	239,00	256,00	314,00	374,00
Tiefe 1000 mm	-	-	-	ZB 1753	ZB 1759	ZB 1754	ZB 1755	ZB 1756	1757
Preis €	-	-	-	239,00	252,00	270,00	290,00	343,00	397,00
Tiefe 1200 mm	-	-	-	ZB 1769	-	ZB 1764	ZB 1765	ZB 1766	ZB 1767
Preis €	-	-	-	276,00	-	302,00	332,00	389,00	449,00

Linoleum, grün

Breite mm	1000	1200	1250	1500	1600	1750	2000	2500	3000
Tiefe 600 mm	ZB 0601	ZB 0608	ZB 0602	ZB 0603	ZB 0609	-	-	-	-
Preis €	128,00	151,00	156,00	181,00	186,00	-	-	-	-
Tiefe 700 mm	-	-	ZB 0612	ZB 0613	-	ZB 0614	ZB 0615	ZB 0616	-
Preis €	-	-	171,00	194,00	-	219,00	245,00	307,00	-
Tiefe 800 mm	ZB 0621	ZB 0628	ZB 0622	ZB 0623	ZB 0629	ZB 0624	ZB 0625	ZB 0626	ZB 0627
Preis €	179,00	188,00	199,00	219,00	240,00	262,00	288,00	336,00	399,00
Tiefe 1000 mm	-	-	-	ZB 0633	ZB 0639	ZB 0634	ZB 0635	ZB 0636	ZB 0637
Preis €	-	-	-	245,00	259,00	297,00	314,00	378,00	439,00
Tiefe 1200 mm	-	-	-	ZB 0643	-	ZB 0644	ZB 0645	ZB 0646	ZB 0647
Preis €	-	-	-	284,00	-	309,00	339,00	401,00	470,00

Sondergröße ZB 0600 - Preis auf Anfrage (Maximale Größe 3000 x 1450 mm (B x T))



Blechbelag verzinkt 22 mm

- Abrieb-, stoß- und schlagfest, öl- und fettbeständig, widerstandsfähig.
- Belag aus sendzimiervverzinktem 1,5 mm starkem Feinblech auf E-1 3-Schichtspanplatte aufgezogen
- An den Längsseiten U-förmig abgekantet.

Einsatz: Für mechanische Arbeiten mit schweren, kantigen und heißen Arbeitsmaterialien Einsatz in Kfz-Werkstätten, Lackierereien, bei Schweißarbeiten sowie im Stahl-, Maschinen- und Metallbau.

Breite mm	1000	1250	1500	1750	2000	2500	3000
Tiefe 600 mm	ZB 1401	ZB 1402	ZB 1403	-	-	-	-
Preis €	91,00	125,00	149,00	-	-	-	-
Tiefe 700 mm	-	ZB 1412	ZB 1413	ZB 1414	ZB 1415	ZB 1416	-
Preis €	-	130,00	155,00	170,00	189,00	236,00	-
Tiefe 800 mm	ZB 1412	ZB 1422	ZB 1423	ZB 1424	ZB 1425	ZB 1426	ZB 1427
Preis €	115,00	144,00	166,00	192,00	218,00	272,00	328,00
Tiefe 1000 mm	-	-	ZB 1433	ZB 1434	ZB 1435	ZB 1436	ZB 1437
Preis €	-	-	205,00	238,00	266,00	329,00	395,00
Tiefe 1200 mm	-	-	ZB 1484	ZB 1485	ZB 1486	ZB 1478	ZB 1488
Preis €	-	-	247,00	285,00	317,00	389,00	463,00

Sondergröße (Maximale Größe 3000 x 1200 mm (B x T))



Multiplex geölt 22 mm

- Abrieb- und stoßfest, schlagbeständig, strapazierfähig.
- Widerstandsfähige Buche-Vielschichtplatte Güteklasse I/III nach DIN 68705 Teil 2.
- Unter hohem Druck kreuzweise wasserfest verleimt nach DIN 68705 IF (IW67) und umweltschonend geölt.
- Alle Kanten geschliffen und gefast.

Einsatz: Für hohe mechanische Beanspruchung im Montage- und Fertigungsbereich sowie für gelegentliche Arbeiten mit feuchten Materialien.

Breite mm	1000	1200	1250	1500	1600	1750	2000	2500
Tiefe 600 mm	ZB 1441	ZB 1448	ZB 1442	ZB 1443	ZB 1449	-	-	-
Preis €	99,00	115,00	119,00	137,00	159,00	-	-	-
Tiefe 700 mm	-	-	ZB 1452	ZB 1453	-	ZB 1454	ZB 1455	ZB 1456
Preis €	-	-	130,00	148,00	-	176,00	2334,00	263,00
Tiefe 800 mm	ZB 1461	ZB 1468	ZB 1462	ZB 1463	ZB 1469	ZB 1464	ZB 1465	ZB 1466
Preis €	121,00	127,00	133,00	164,00	181,00	195,00	223,00	302,00
Tiefe 1000 mm	-	-	-	ZB 1473	ZB 1479	ZB 1474	ZB 1475	ZB 1476
Preis €	-	-	-	209,00	218,00	227,00	258,00	339,00
Tiefe 1200 mm	-	-	-	ZB 1496	-	ZB 1497	ZB 1498	ZB 1499
Preis €	-	-	-	271,00	-	281,00	322,00	380,00



Melamin leitfähig lichtgrau 25 mm

- Weitestgehend abrieb- und kratzfest nach DIN EN 438, blendfrei, unempfindlich.
- Melamin-Beschichtung auf volumenleitfähiger E1 3-Schichtspanplatte. Beidseitige Feinstruktur.
- Hellgrauer, stoßfester Kunststoff-Umleimer.
- Ableit-Widerstand RA nach EN 100015 <math><1 \times 10^9 \rightarrow 7,5 \times 10^5 \text{ Ohm}</math>.

Einsatz: Preisgünstigste Tischplatte für den ESD Bereich. Für leichte mechanische Arbeiten ohne höhere chemische Beanspruchung.

Breite mm	1000	1200	1250	1500	1600	1750	2000	2500
Tiefe 600 mm	LZ 1601	LZ 1606	LZ 1602	LZ 1603	LZ 1607	-	-	-
Preis €	176,00	199,00	220,00	237,00	254,00	-	-	-
Tiefe 700 mm	-	-	LZ 1612	LZ 1613	-	LZ 1614	LZ 1615	LZ 1618
Preis €	-	-	232,00	248,00	-	287,00	320,00	381,00
Tiefe 800 mm	LZ 1621	LZ 1626	LZ 1622	LZ 1623	LZ 1627	LZ 1624	LZ 1625	LZ 1628
Preis €	194,00	214,00	240,00	261,00	276,00	300,00	341,00	427,00
Tiefe 1000 mm	LZ 1631	LZ 1636	LZ 1632	LZ 1633	LZ 1637	LZ 1634	LZ 1635	LZ 1638
Preis €	232,00	264,00	275,00	312,00	344,00	375,00	426,00	513,00
Tiefe 1200 mm	-	-	-	LZ 1643	-	LZ 1644	LZ 1645	LZ 1648
Preis €	-	-	-	394,00	-	451,00	512,00	622,00

Sondergröße (Maximale Größe 2700 x 2000 mm (B x T))

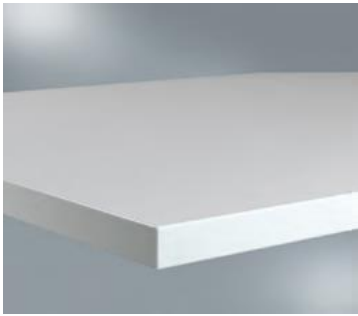

Kunststoff (HPL) leitfähig, lichtgrau 28 mm (ähnlich Resopal, Polyrey)

- Elektrisch leitfähig, abrieb-, kratz- und stoßfest, blendfrei.
- Beschichtung auf 0,8 mm HPL-Schichtstoff Basis und volumenleitfähiger E1 3-Schichtspanplatte mit Hartfaser-Gegenzug.
- Hellgrauer, stoßfester Kunststoff-Umleimer.
- Ableit-Widerstand RA nach DIN EN 61340 7,5x10⁵ -1x10⁹ Ohm.

Einsatz: Für hohe mechanische Beanspruchung im Montage und Fertigungsbereich sowie für gelegentliche Arbeiten mit feuchten Materialien

Breite mm	1000	1200	1250	1500	1600	1750	2000	2500
Tiefe 600 mm	0961	0966	0962	0963	0967	-	-	-
Preis €	228,00	262,00	262,00	276,00	364,00	-	-	-
Tiefe 700 mm	-	-	0972	0973	-	0974	0975	0978
Preis €	-	-	325,00	365,00	-	428,00	485,00	634,00
Tiefe 800 mm	0981	0986	0982	0983	0987	0984	0985	0988
Preis €	295,00	347,00	364,00	403,00	447,00	465,00	524,00	709,00
Tiefe 1000 mm	0991	0996	0992	0993	0997	0994	0995	0998
Preis €	357,00	427,00	453,00	495,00	560,00	581,00	635,00	856,00
Tiefe 1200 mm	-	-	-	0953	-	0954	0955	0958
Preis €	-	-	-	624,00	-	719,00	814,00	1001,00

Sondergröße (Maximale Größe 2700 x 1450 mm (B x T))

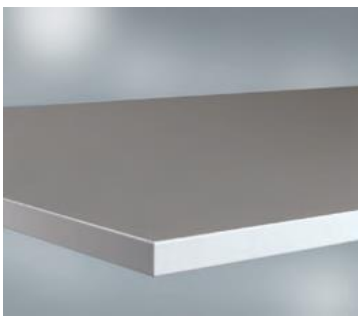

Kautschuk leitfähig (Nitril), platingrau 25 mm

- Abrieb-, kratz- und stoßfest blendfrei, hitzebeständig sowie strapazierfähig.
- Schwer entflammbar (B1) DIN 4102, mittelhart (Shorehärte 80).
- Kurzzeitige chemische Beständigkeit gegen Lösemittel, verdünnten Säuren, Laugen, Ölen und Fetten. Glatt, Oberseite leicht zu reinigen.
- Homogener, volumenleitfähiger Belag, Kautschuk-Basis auf E1 3-Schichtspanplatte mit Gegenzug pressverleimt. Hellgrauer Kunststoff-Umleimer.

Einsatz: Für technische Arbeiten und gelegentliche Arbeiten in der chemischen und pharmazeutischen Industrie und Laboratorien sowie mit wärmeren Materialien

Breite mm	1000	1200	1250	1500	1600	1750	2000	2500	3000
Tiefe 600 mm	LZ 1761	LZ 1766	LZ 1762	LZ 1763	LZ 1767	-	-	-	-
Preis €	245,00	285,00	296,00	341,00	370,00	-	-	-	-
Tiefe 700 mm	-	-	LZ 1772	LZ 1773	-	LZ 1774	LZ 1775	LZ 1778	-
Preis €	-	-	332,00	397,00	-	454,00	510,00	629,00	-
Tiefe 800 mm	LZ 1781	LZ 1786	LZ 1782	LZ 1783	LZ 1787	LZ 1784	LZ 1785	LZ 1788	LZ 1789
Preis €	310,00	364,00	378,00	438,00	470,00	502,00	563,00	687,00	808,00
Tiefe 1000 mm	LZ 1791	LZ 1796	LZ 1792	LZ 1793	LZ 1797	LZ 1794	LZ 1795	LZ 1798	LZ 1799
Preis €	372,00	445,00	471,00	516,00	587,00	607,00	669,00	817,00	962,00
Tiefe 1200 mm	-	-	-	LZ 1803	-	LZ 1804	LZ 1805	LZ 1808	LZ 1809
Preis €	-	-	-	621,00	-	731,00	801,00	948,00	1102,00

Sondergröße (Maximale Größe 3000 x 1200 mm (B x T))

Werkbankplatten -Varianten - Tischplattenstärke 40 bis 50 mm

Beständig gegen:	Kunststoff	PVC	Linoleum	Blechbelag	Multiplex	Buche massiv
Kratzer	gut	mittel	mittel	gut	mittel	gut
Abrieb	gut	gut	gut	gut	gut	gut
Schlag	gut	gut	gut	gut	gut	gut
Wärme	gut	bedingt	mittel	gut	gut	mittel
Feuchtigkeit*	bedingt	bedingt	bedingt	mittel	mittel	mittel
Öl	gut	gut	gut	gut	bedingt	bedingt
Chemikalien	bedingt	gut	mittel	bedingt	bedingt	bedingt
Statische Aufladung	keine	gut	gut	keine	gut	gut
Lichtreflektion	gut	mittel	mittel	bedingt	gut	gut
Lötzinn**	keine	keine	keine	gut	bedingt	bedingt

* Für hohe Feuchtigkeitsresistenz empfehlen wir Siebdruckplatten.

** Für Arbeiten mit Lötzinn, bei der eine Metalloberfläche nicht erwünscht ist, empfehlen wir HPL 3 mm wie Eterlux.

Weitere Arbeitsplatten wie z.B.

Edelstahl, HPL mit Massivholzkern, Birke Multiplex oder Arphenol auf Anfrage ebenso erhältlich!

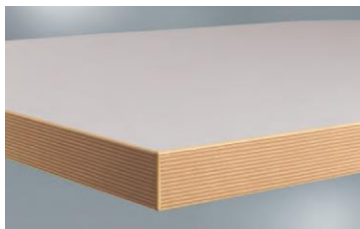

Kunststoff (ähnlich HPL/Resopal, Polyrey), lichtgrau 40 mm

- Abrieb-, kratz- und stoßfest, blendfrei, strapazierfähig. Oberseite leicht zu reinigen.
- Beschichtung Melamin-Laminat, pflegeleicht, auf E1 3-Schichtspanplatte mit Gegenzug pressverleimt.
- Kunststoff-Umleimer in Multiplex-Dekor.

Einsatz: Kostengünstigste Werkbankplatte. Für Montage, Versand- und Laborarbeiten sowie für Arbeiten ohne höhere Anforderungen an chemischer Beständigkeit

Breite mm	1000	1250	1500	1750	2000	2500	3000
Tiefe 600 mm	ZB 1841	ZB 1842	ZB 1843	-	-	-	-
Preis €	130,00	153,00	206,00	-	-	-	-
Tiefe 700 mm	ZB 1851	ZB 1852	ZB 1853	ZB 1854	ZB 1855	ZB 1856	-
Preis €	142,00	167,00	213,00	225,00	263,00	303,00	-
Tiefe 800 mm	ZB 1861	ZB 1862	ZB 1863	ZB 1864	ZB 1865	ZB 1866	ZB 1867
Preis €	153,00	182,00	221,00	249,00	284,00	354,00	428,00
Tiefe 1000 mm	-	-	ZB 1873	ZB 1874	ZB 1875	ZB 1876	ZB 1877
Preis €	-	-	268,00	312,00	357,00	448,00	541,00
Tiefe 1200 mm	-	-	ZB 1805	ZB 1806	ZB 1807	ZB 1808	ZB 1809
Preis €	-	-	326,00	377,00	434,00	544,00	652,00



PVC (ähnlich Trovidur), Dekor weißgrau 40 mm

- Abrieb- und wasserfest, strapazierfähig, stoß- und schlagunempfindlich, rutschhemmend, schwer entflammbar (B1) DIN 4102.
- Homogener PVC-Belag auf E1 3-Schichtspanplatte mit Gegenzug pressverleimt.
- Kunststoff-Umleimer in Multiplex-Dekor. Beständig gegen Waschmittel, Öle- und Fette sowie bestimmte Säuren und Laugen.

Einsatz: Für mechanische Arbeiten mit höherer Beanspruchung in Montage und Fertigung und Arbeiten mit chemischer Beanspruchung und gelegentlicher Berührung

Breite mm	1000	1250	1500	1750	2000	2500	3000
Tiefe 600 mm	1881	1882	1883	-	-	-	-
Preis €	135,00	159,00	185,00	-	-	-	-
Tiefe 700 mm	1891	1892	1893	1894	1895	1896	-
Preis €	143,00	190,00	219,00	254,00	289,00	320,00	-
Tiefe 800 mm	1900	1902	1903	1904	1905	1906	1907
Preis €	160,00	191,00	224,00	256,00	293,00	366,00	442,00
Tiefe 1000 mm	-	-	1913	1914	1915	1916	1917
Preis €	-	-	275,00	321,00	365,00	458,00	551,00
Tiefe 1200 mm	-	-	1813	1814	1815	1816	1817
Preis €	-	-	329,00	390,00	441,00	552,00	661,00

Sondergröße Maximale Größe 3000 x 1450 mm (B x T)



Linoleum (Universal) in lichtgrau oder grün, 40 mm

- Verschleiß- und stoßfest, schwer entflammbar (B1) nach DIN 4102, temperaturbeständig, antistatisch, blendfrei, rutschhemmend, antibakteriell.
- Kunststoff-Umleimer in Multiplex-Dekor.
- Beständig gegen Benzin, Ethanol, Öle, Fette und Teer.
- Sehr robuster Linoleum-Belag auf E1 3-Schichtspanplatte mit Gegenzug pressverleimt.
- Besteht überwiegend aus natürlichen Rohstoffen wie Holz- und Korkmehl, Leinöl und Jute.

Einsatz: Für technische und hohe mechanische Anforderungen sowie für Arbeiten mit hoher Abriebfestigkeit. Auch für Arbeiten im chemischen und elektronischen Bereich.

Linoleum, lichtgrau

Breite mm	1000	1250	1500	1750	2000	2500	3000
Tiefe 600 mm	ZB 1921	ZB 1922	ZB 1923	-	-	-	-
Preis €	146,00	169,00	205,00	-	-	-	-
Tiefe 700 mm	ZB 1931	ZB 1932	ZB 1933	ZB 1934	ZB 1935	ZB 1936	-
Preis €	157,00	198,00	231,00	267,00	298,00	370,00	-
Tiefe 800 mm	ZB 1941	ZB 1942	ZB 1943	ZB 1944	ZB 1945	ZB 1946	ZB 1947
Preis €	182,00	239,00	260,00	298,00	343,00	428,00	516,00
Tiefe 1000 mm	-	-	ZB 1953	ZB 1954	ZB 1955	ZB 1956	ZB 1957
Preis €	-	-	321,00	373,00	428,00	535,00	647,00
Tiefe 1200 mm	-	-	ZB 1823	ZB 1824	ZB 1825	ZB 1826	ZB 1827
Preis €	-	-	387,00	452,00	514,00	646,00	772,00

Linoleum, grün

Breite mm	1000	1250	1500	1750	2000	2500	3000
Tiefe 600 mm	ZB 0801	ZB 0802	ZB 0803	-	-	-	-
Preis €	143,00	175,00	210,00	-	-	-	-
Tiefe 700 mm	ZB 0811	ZB 0812	ZB 0813	ZB 0814	ZB 0815	ZB 0816	-
Preis €	163,00	205,00	236,00	271,00	303,00	375,00	-
Tiefe 800 mm	ZB 0821	ZB 0822	ZB 0823	ZB 0824	ZB 0825	ZB 0826	ZB 0827
Preis €	187,00	228,00	265,00	303,00	348,00	435,00	522,00
Tiefe 1000 mm	-	-	ZB 0833	ZB 0834	ZB 0835	ZB 0836	ZB 0837
Preis €	-	-	327,00	379,00	435,00	543,00	652,00
Tiefe 1200 mm	-	-	ZB 0843	ZB 0844	ZB 0845	ZB 0846	ZB 0847
Preis €	-	-	392,00	456,00	520,00	651,00	782,00



Blechbelag verzinkt 40 mm

- Abrieb-, stoß- und schlagfest, öl- und fettbeständig, widerstandsfähig.
- Belag aus sendzimiervverzinktem 1,5 mm starkem Feinblech auf E-1 3-Schichtspanplatte aufgezogen.
- An den Längsseiten U-förmig abgekantet.

Einsatz: Für mechanische Arbeiten mit sehr schweren, kantigen und heißen Arbeitsmaterialien Einsatz in Kfz-Werkstätten, Lackierereien, bei Schweißarbeiten sowie im Stahl-, Maschinen- und Metallbau.

Breite mm	1000	1250	1500	1750	2000	2500	3000
Tiefe 600 mm	ZB 1961	ZB 1962	ZB 1963	-	-	-	-
Preis €	178,00	1936,00	227,00	-	-	-	-
Tiefe 700 mm	ZB 1971	ZB 1972	ZB 1973	ZB 1974	ZB 1975	ZB 1976	-
Preis €	205,00	225,00	264,00	305,00	344,00	427,00	-
Tiefe 800 mm	ZB 1981	ZB 1982	ZB 1983	ZB 1984	ZB 1985	ZB 1986	ZB 1987
Preis €	217,00	243,00	293,00	335,00	380,00	470,00	562,00
Tiefe 1000 mm	-	-	ZB 1993	ZB 1994	ZB 1995	ZB 1996	ZB 1997
Preis €	-	-	358,00	419,00	474,00	592,00	713,00
Tiefe 1200 mm	-	-	ZB 1833	ZB 1834	ZB 1835	ZB 1836	ZB 1837
Preis €	-	-	426,00	506,00	569,00	717,00	867,00

Sondergröße Maximale Größe 3000 x 1300 mm (B x T)



Multiplex geölt 40 mm

- Abrieb- und stoßfest, schlagbeständig, strapazierfähig
- Klarlackierung auf Anfrage.
- Über 2500 mm Breite mit Nut und Feder.
- Alle Kanten geschliffen und gefast.
- Widerstandsfähige Buche-Vielschichtplatte Güteklasse I/III nach DIN 68705 Teil 2. Unter hohem Druck kreuzweise wasserfest verleimt nach DIN 68705 IF (IW67) und umweltschonend geölt.

Einsatz: Für den Profi-Einsatz im Montage- und Fertigungsbereich sowie für gelegentliche Arbeiten mit feuchten Materialien.

Breite mm	1000	1250	1500	1750	2000	2500	3000
Tiefe 600 mm	ZB 0411	ZB 0412	ZB 0413	-	-	-	-
Preis €	131,00	148,00	177,00	-	-	-	-
Tiefe 700 mm	ZB 1055	ZB 1051	ZB 1052	ZB 1053	ZB 1054	ZB 1056	-
Preis €	134,00	152,00	180,00	259,00	254,00	309,00	-
Tiefe 800 mm	ZB 0421	ZB 0422	ZB 0423	ZB 0424	ZB 0425	ZB 0426	ZB 0427
Preis €	148,00	179,00	210,00	311,00	288,00	385,00	463,00
Tiefe 1000 mm	-	-	ZB 0433	ZB 0434	ZB 0435	ZB 0436	ZB 0437
Preis €	-	-	293,00	374,00	380,00	470,00	558,00
Tiefe 1200 mm	-	-	ZB 0443	ZB 0444	ZB 0445	ZB 0446	ZB 0447
Preis €	-	-	382,00	420,00	477,00	575,00	671,00

Sondergröße Bis 2500 mm Breite: Maximale Größe 3000 x 1200 mm (B x T)



Multiplex geölt, mit Stahlkante 40 mm

- Abrieb- und stoßfest, schlagbeständig, strapazierfähig
- Widerstandsfähige Buche-Vielschichtplatte Güteklasse I/III nach DIN 68705 Teil 2. Unter hohem Druck kreuzweise wasserfest verleimt nach DIN 68705 IF (IW67) und umweltschonend geölt.
- Klarlackierung auf Anfrage.
- Stahlkantenschutz 40 mm tief aus 1,5 mm starkem sendzimiervverzinktem Feinblech, oberseitig in Werkbankplatte eingelassen. Nachrüsten nicht möglich.
- Über 2500 mm Breite mit Nut und Feder.

Einsatz: Als Ramm- und Schlagschutz bei sehr hoher mechanischer Beanspruchung und beim Handling von sperrigen und schweren Materialien.

Breite mm	1000	1250	1500	1750	2000	2500	3000
Tiefe 600 mm	ZB 0451	ZB 0452	ZB 0453	-	-	-	-
Preis €	177,00	196,00	238,00	-	-	-	-
Tiefe 700 mm	ZB 1085	ZB 1081	ZB 1082	ZB 1083	ZB 1084	ZB 1086	-
Preis €	180,00	201,00	241,00	3341,00	375,00	508,00	-
Tiefe 800 mm	ZB 0461	ZB 0462	ZB 0463	ZB 0464	ZB 0465	ZB 0466	ZB 0467
Preis €	193,00	229,00	272,00	342,00	362,00	476,00	574,00
Tiefe 1000 mm	-	-	ZB 0473	ZB 0474	ZB 0475	ZB 0476	ZB 0744
Preis €	-	-	357,00	397,00	454,00	561,00	668,00
Tiefe 1200 mm	-	-	ZB 0483	ZB 0484	ZB 0485	ZB 0486	ZB 0487
Preis €	-	-	444,00	482,00	552,00	666,00	781,00

Sondergröße Bis 2500 mm Breite: Maximale Größe 3000 x 1200 mm (B x T)



Buche massiv 40 mm

- Abrieb-, stoß- und schlagfest, sehr strapazier- und widerstandsfähig.
- Deutsches Qualitätsprodukt, Gedämpfte Buchenstäbe riegelverleimt, keilgezinkt, geschliffen und umwelt-schonend oberflächenbehandelt – dadurch gegen Feuchtigkeit geschützt

Einsatz: Für den Profi Einsatz im Montage- und Fertigungsbereich bei hoher mechanischer Beanspruchung

Breite mm	1000	1250	1500	1750	2000	2500	3000
Tiefe 600 mm	ZB 0200	ZB 0201	ZB 0202	-	-	-	-
Preis €	160,00	184,00	221,00	-	-	-	-
Tiefe 700 mm	ZB 0205	ZB 0206	ZB 0207	ZB 0208	ZB 0209	ZB 0237	-
Preis €	167,00	189,00	225,00	289,00	317,00	376,00	-
Tiefe 800 mm	ZB 0210	ZB 0211	ZB 0212	ZB 0213	ZB 0214	ZB 0238	ZB 0239
Preis €	184,00	223,00	263,00	337,00	345,00	463,00	557,00
Tiefe 1000 mm	-	-	ZB 0217	ZB 0218	ZB 0219	ZB 0288	ZB 0289
Preis €	-	-	352,00	402,00	457,00	564,00	670,00
Tiefe 1200 mm	-	-	ZB 0291	ZB 0292	ZB 0293	ZB 0294	ZB 0295
Preis €	-	-	442,00	488,00	552,00	668,00	754,00

Sondergröße Bis 2500 mm Breite: Maximale Größe 6000 x 1250 mm (B x T)



Multiplex geölt 50 mm

- Abrieb- und stoßfest, schlagbeständig, strapazierfähig.
- Über 2500 mm Breite mit Nut und Feder.
- Alle Kanten geschliffen und gefast.
- Widerstandsfähige Buche-Vielschichtplatte Güteklasse I/III nach DIN 68705 Teil 2. Unter hohem Druck kreuzweise wasserfest verleimt nach DIN 68705 IF (IW67) und umweltschonend geölt.

Einsatz: Für den Profi-Einsatz im Montage- und Fertigungsbereich sowie für gelegentliche Arbeiten mit feuchten Materialien

Breite mm	1000	1250	1500	1750	2000	2500	3000
Tiefe 600 mm	ZB 0511	ZB 0512	ZB 0513	-	-	-	-
Preis €	148,00	182,00	219,00	-	-	-	-
Tiefe 700 mm	ZB 1065	ZB 1061	ZB 1062	1063	1064	1066	-
Preis €	151,00	188,00	227,00	279,00	299,00	373,00	-
Tiefe 800 mm	ZB 0521	ZB 0522	ZB 0523	ZB 0524	ZB 0525	ZB 0526	ZB 0527
Preis €	189,00	237,00	287,00	341,00	381,00	474,00	567,00
Tiefe 1000 mm	-	-	ZB 0533	ZB 0534	ZB 0535	ZB 0536	ZB 0537
Preis €	-	-	362,00	410,00	468,00	574,00	678,00
Tiefe 1200 mm	-	-	ZB 0543	ZB 0544	ZB 0545	ZB 0546	ZB 0547
Preis €	-	-	449,00	496,00	555,00	670,00	785,00

Sondergröße Maximale Größe 3000 x 1200 mm (B x T)



Multiplex geölt, mit Stahlkante 50 mm

- Abrieb- und stoßfest, schlagbeständig, strapazierfähig
- Widerstandsfähige Buche-Vielschichtplatte Güteklasse I/III nach DIN 68705 Teil 2. Unter hohem Druck kreuzweise wasserfest verleimt nach DIN 68705 IF (IW67) und umweltschonend geölt.
- oberseitig in Werkbankplatte eingelassen.
- Über 2500 mm Breite mit Nut und Feder.

Einsatz: Als Ramm- und Schlagschutz bei sehr hoher mechanischer Beanspruchung und beim Handling von sperrigen und schweren Materialien.

Breite mm	1000	1250	1500	1750	2000	2500	3000
Tiefe 600 mm	ZB 0551	ZB 0552	ZB 0553	-	-	-	-
Preis €	193,00	232,00	279,00	-	-	-	-
Tiefe 700 mm	ZB 1095	ZB 1091	ZB 1092	ZB 1093	ZB 1094	ZB 1096	-
Preis €	196,00	238,00	287,00	342,00	373,00	464,00	-
Tiefe 800 mm	ZB 0561	ZB 0562	ZB 0563	ZB 0564	ZB 0565	ZB 0566	ZB 0567
Preis €	236,00	286,00	348,00	402,00	455,00	565,00	677,00
Tiefe 1000 mm	-	-	ZB 0573	ZB 0574	ZB 0575	ZB 0576	ZB 0577
Preis €	-	-	423,00	473,00	542,00	665,00	789,00
Tiefe 1200 mm	-	-	ZB 0583	ZB 0584	ZB 0585	ZB 0586	ZB 0587
Preis €	-	-	500,00	548,00	628,00	762,00	896,00



Buche massiv 50 mm

- Abrieb-, stoß- und schlagfest, sehr strapazier- und widerstandsfähig.
- Deutsches Qualitätsprodukt, gedämpfte Buchenstäbe riegelverleimt, keilgezinkt, geschliffen und umweltschonend oberflächenbehandelt – dadurch gegen Feuchtigkeit geschützt

Einsatz: Für den Profi-Einsatz im Montage- und Fertigungsbereich bei sehr hoher mechanischer Beanspruchung

Breite mm	1000	1250	1500	1750	2000	2500	3000
Tiefe 600 mm	ZB 0241	ZB 0242	ZB 0243	-	-	-	-
Preis €	184,00	229,00	273,00	-	-	-	-
Tiefe 700 mm	ZB 0251	ZB 0252	ZB 0253	ZB 0254	ZB 0255	ZB 0256	-
Preis €	189,00	237,00	283,00	349,00	374,00	468,00	-
Tiefe 800 mm	ZB 0261	ZB 0262	ZB 0263	ZB 0264	ZB 0265	ZB 0266	ZB 0267
Preis €	238,00	297,00	358,00	409,00	457,00	569,00	682,00
Tiefe 1000 mm	-	-	ZB 0273	ZB 0274	ZB 0275	ZB 0276	ZB 0277
Preis €	-	-	434,00	494,00	562,00	688,00	816,00
Tiefe 1200 mm	-	-	ZB 0283	ZB 0284	ZB 0285	ZB 0286	ZB 0287
Preis €	-	-	504,00	559,00	638,00	771,00	904,00



Rückwandgalerie

- Aus 1,5 mm starkem, verzinktem Feinblech.
- Höhe 100 mm, Ecken gerundet.
- Zum Anschrauben an Tisch- oder Werkbankplatte.
- Verhindert ungewolltes Herabrollen von Arbeitsmaterialien an der Rückseite der Arbeitsfläche

Für Tisch-/Werkbankbreite mm	750	1000	1250	1500	1750	2000	2500	3000
Art.-Nr.:	ZB 3311	ZB 3312	ZB 3313	ZB 3314	ZB 3315	ZB 3316	ZB 3317	ZB 3318
Preis €	13,70	14,80	15,80	16,80	17,90	18,90	23,20	26,30



Seitenwandgalerie

- Aus 1,5 mm starkem, verzinktem Feinblech.
- Höhe 100 mm, Ecken gerundet.
- Zum Anschrauben an Werkbankplatte.
- Verhindert ungewolltes Herabrollen von Arbeitsmaterialien an der Seite der Arbeitsfläche.

Für Tisch-/Werkbanktiefe mm	500	600	700	800	1000	1200
Art.-Nr.:	ZB 3301	ZB 3302	ZB 3303	ZB 3304	ZB 3305	ZB 3306
Preis €	10,00	10,60	11,60	12,70	14,80	16,80



**Bestell- oder Anfrageformular
Arbeitstischplatten für Manuflex-Arbeitstische**

Hiermit bestellen wir folgende Artikel

Artikel Nr.	Artikelbeschreibung	Menge	Preis per VE	Gesamtpreis
Preise zzgl. MwSt. und Versandkosten (wir suchen immer die günstigste Versandlösung)				

Gewünschte Zahlungsart

Vorkasse 3% **Rechnung** (Bei Rechnungskunden immer einen offiziellen Briefbogen mit faxen)

Hiermit stellen wir folgende Preisanfrage

Artikel Nr.	Artikelbeschreibung	Menge 1	Menge 2

Verandadresse (falls abweicht)

Versandhinweis

Wir liefern mit GLS oder Spedition und verwenden dabei immer die günstigste und der Ware entsprechende Versandmöglichkeit.

Formular bitte ausdrucken, ausfüllen und an FAX 09123/960666

Behörden und Institutionen beliefern wir auf Rechnung. Bitte offiziellen Briefbogen mit faxen. Sie erhalten in jedem Fall eine Auftragsbestätigung oder ein Angebot.

<p>Anfrage (Empfehlenswert bei größeren Mengen die nicht in der Staffel stehen) Bitte senden Sie uns ein Angebot über oben eingetragene Mengen.</p> <p>Unterschrift _____ Datum _____</p> <p>Bestellung (verbindliche Bestellung) Hiermit bestellen wir verbindlich oben eingetragene Artikel Die Geschäftsbedingungen haben wir zur Kenntnis genommen.</p> <p>Unterschrift _____ Datum _____</p> <p>Gewünschter Liefertermin _____</p>	<p>Firmenstempel / Unterschrift / Adresse</p> <p>Bitte in Druckbuchstaben: Name _____</p> <p>Telefon _____ Fax _____</p> <p>Wenn vorhanden Kundennummer _____</p>
---	--